

- Legende
- Abbruch
  - Neu
  - De- und Remontage
  - Raum ist noch nicht untersucht
  - Raum ist zur Nutzung freigegeben (siehe Anlage Raumkennzeichnung)
  - Beschränkter Zutritt (siehe Anlage Raumkennzeichnung)
  - Zutritt gesperrt (siehe Anlage Raumkennzeichnung)
  - Erkundungsgrenze

Stand 28.10.2016

Index	Datum	Änderungen / Ergänzungen	Name

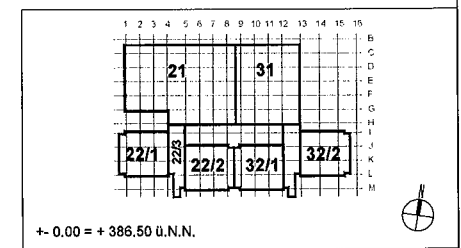

**ERLITZ ARCHITECTEN**  
 UNIVERSITÄTSBAUAMT STUTTGART UND HOHENHEIM  
 Gartenstraße 9 | Telefon 07 11459 2745  
 70559 Stuttgart (Hohenheim) | Telefon 07 11459 2755

**Sanierung Biologie I+II**  
 4. Baubeschnitt - Teil 2  
 Universität Hohenheim

Gesamt	A5 G80 01 00
Grundriss Ebene E4	1:100
Gesamtplanung	AC: 1189 x 841
Datum	10.03.2014
Gezeichnet	vk

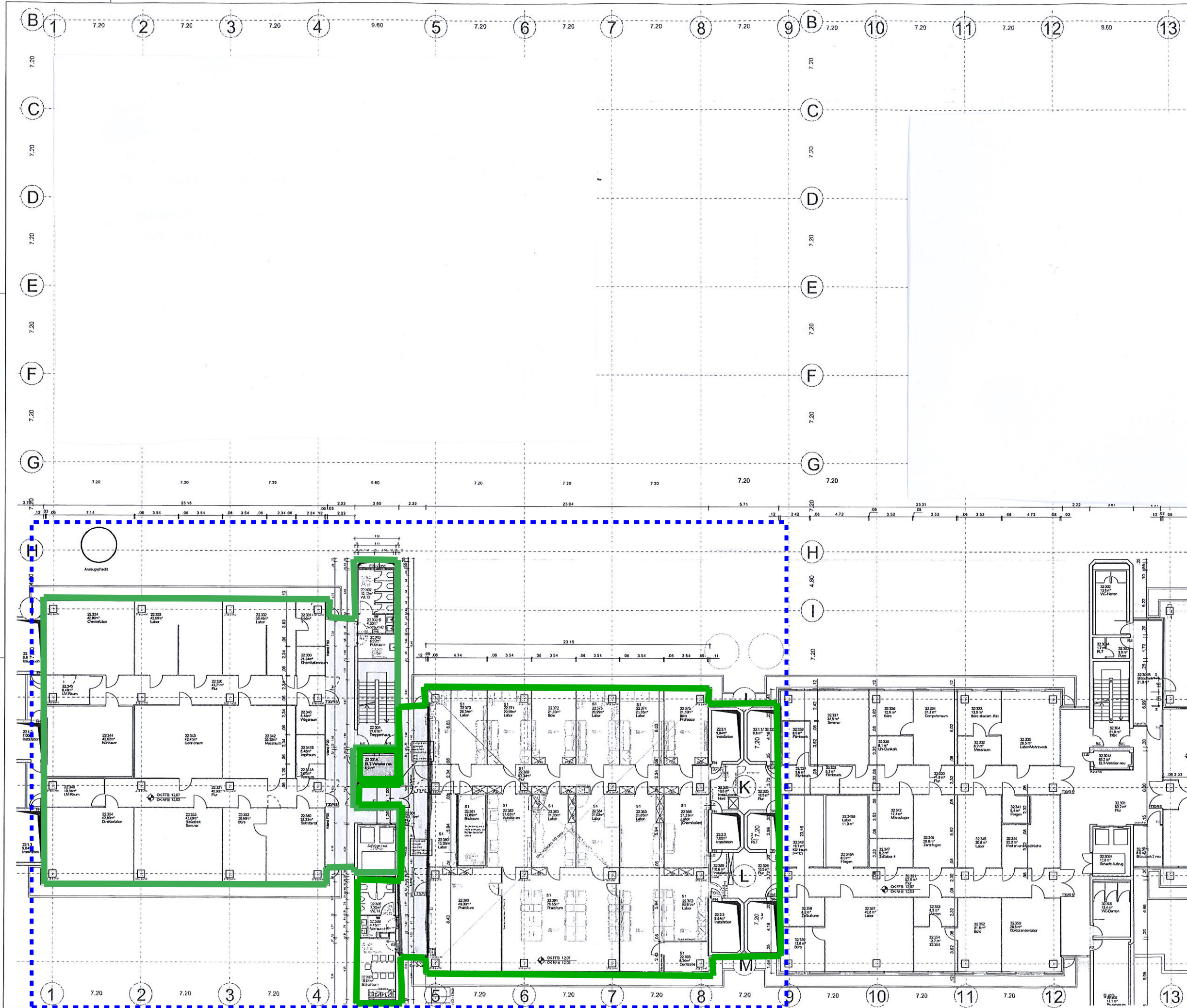

- Legende**
- Abbruch
  - Neu
  - De- und Remontage
- Raum ist noch nicht untersucht
  - Raum ist zur Nutzung freigegeben (siehe Anlage Raumkennzeichnung)
  - Beschränkter Zutritt (siehe Anlage Raumkennzeichnung)
  - Zutritt gesperrt (siehe Anlage Raumkennzeichnung)
  - Erkundungsgrenze

Stand 28.10.2016

Index	Datum	Änderungen / Ergänzungen	Name
01	30.04.2015	Kennzonen BT 22.3 ergänzt	js
00	24.11.2014		vk

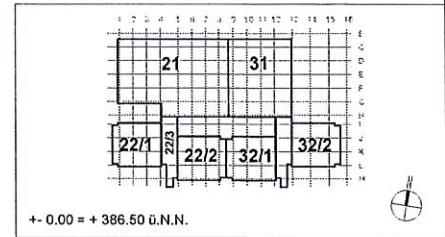

**UNIVERSITÄTSBAUAMT STUTTGART UND HOHENHEIM**  
 Garberstraße 9 | Telefon 0711458-2145  
 70599 Stuttgart (Hohenheim) | Telefon 0711458-2255

**Sanierung Biologie I+II**  
 4. Bauabschnitt Teil 2  
 Urkessels/Hohenheim

Gesamt  
 Grundriss Ebene E3  
 Gesamtplanung

**A5 G7001 01**  
 Blatt: 1:100  
 Projekt: A0: 1189 x 841  
 Datum: 30.04.2015  
 Gezeichnet: js

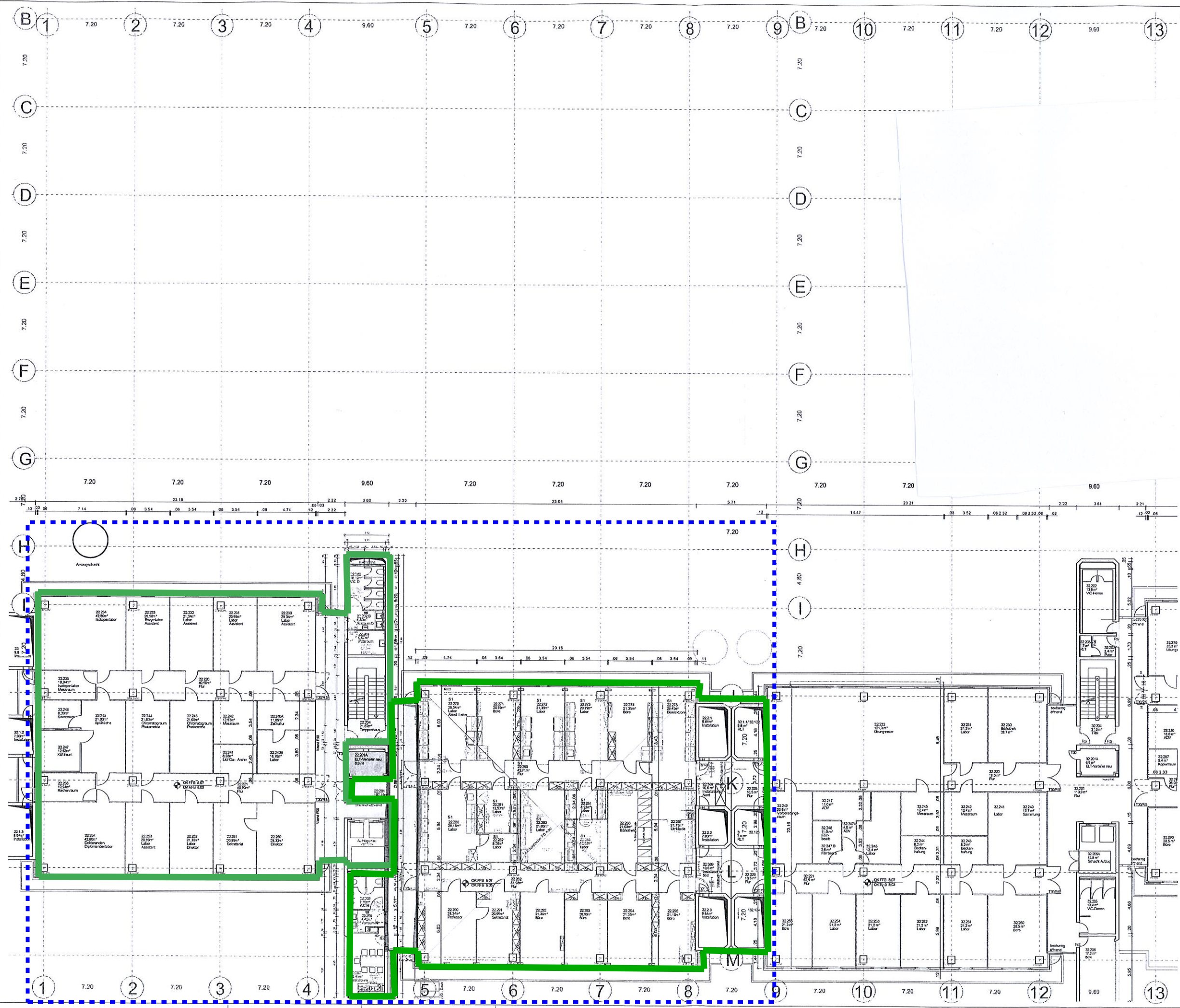

- Legende**
- Abbruch
  - Neu
  - Raum ist noch nicht untersucht
  - Raum ist zur Nutzung freigegeben (siehe Anlage Raumkennzeichnung)
  - Beschränkter Zutritt (siehe Anlage Raumkennzeichnung)
  - Zutritt gesperrt (siehe Anlage Raumkennzeichnung)
  - Erkundungsgrenze

Stand 28.10.2016

Index	Datum	Änderungen / Ergänzungen	Name
01	30.04.2015	Korridor RT 22.3 ergänzt	js
00	24.11.2014		JA

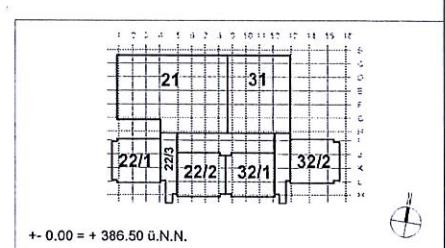

UNIVERSITÄTSBAUAMT STUTTGART UND HOHENHEIM  
 Gläbnerstraße 9 | Telefon 07114559-2745  
 70559 Stuttgart (Hohenheim) | Telefon 07114559-2755

Sanierung Biologie I+II  
 4. Bauabschnitt - Teil 2  
 Universität Hohenheim

Gesamt	A5 G60.01.01
Grundriss Ebene E2	Vermaß: 1:100
Gesamplanung	Periode: A0: 1189 x 841
	Runden: 30.04.2015
	Gezeichnet: js



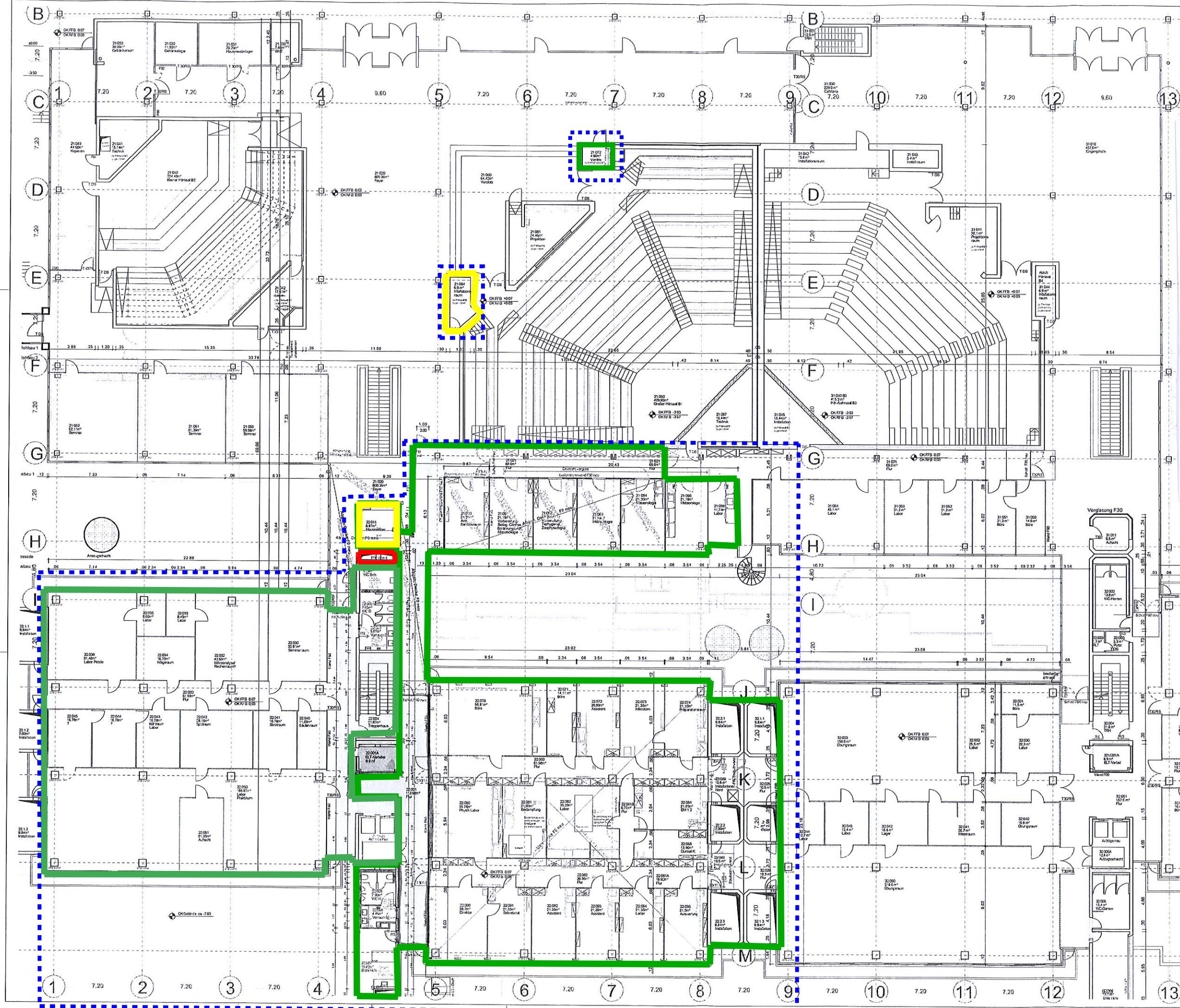

Legende

	Abbruch
	Neu
	De- und Remontage

- Raum ist noch nicht untersucht
- Raum ist zur Nutzung freigegeben (siehe Anlage Raumkennzeichnung)
- Beschränkter Zutritt (siehe Anlage Raumkennzeichnung)
- Zutritt gesperrt (siehe Anlage Raumkennzeichnung)
- Erkundungsgrenze

Stand 28.10.2016

Index	Datum	Änderungen / Ergänzungen	Name
01	30.04.2015	Kernzonen BT 22.3 ergänzt	js
00	24.11.2014		vh

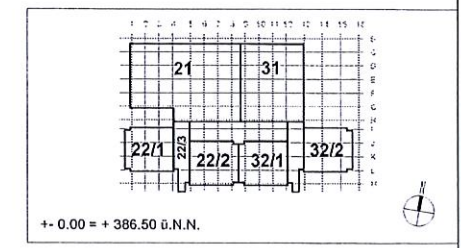

UNIVERSITÄTSBAUWIRTSCHAFT UND HOHEHEIM  
 Garberstraße 9  
 70558 Stuttgart (Hohenheim) Telefon 07141859-2745  
 Telefax 07141859-2755

Sanierung Biologie I+II  
 4 Bauabschnitte - Teil 2  
 Universität Hohenheim

Gesamt	A5 G40 01 01
Grundriss Ebene E0	1:100
Gesamtplanung	A0: 1189 x 841
Datum	30.04.2015

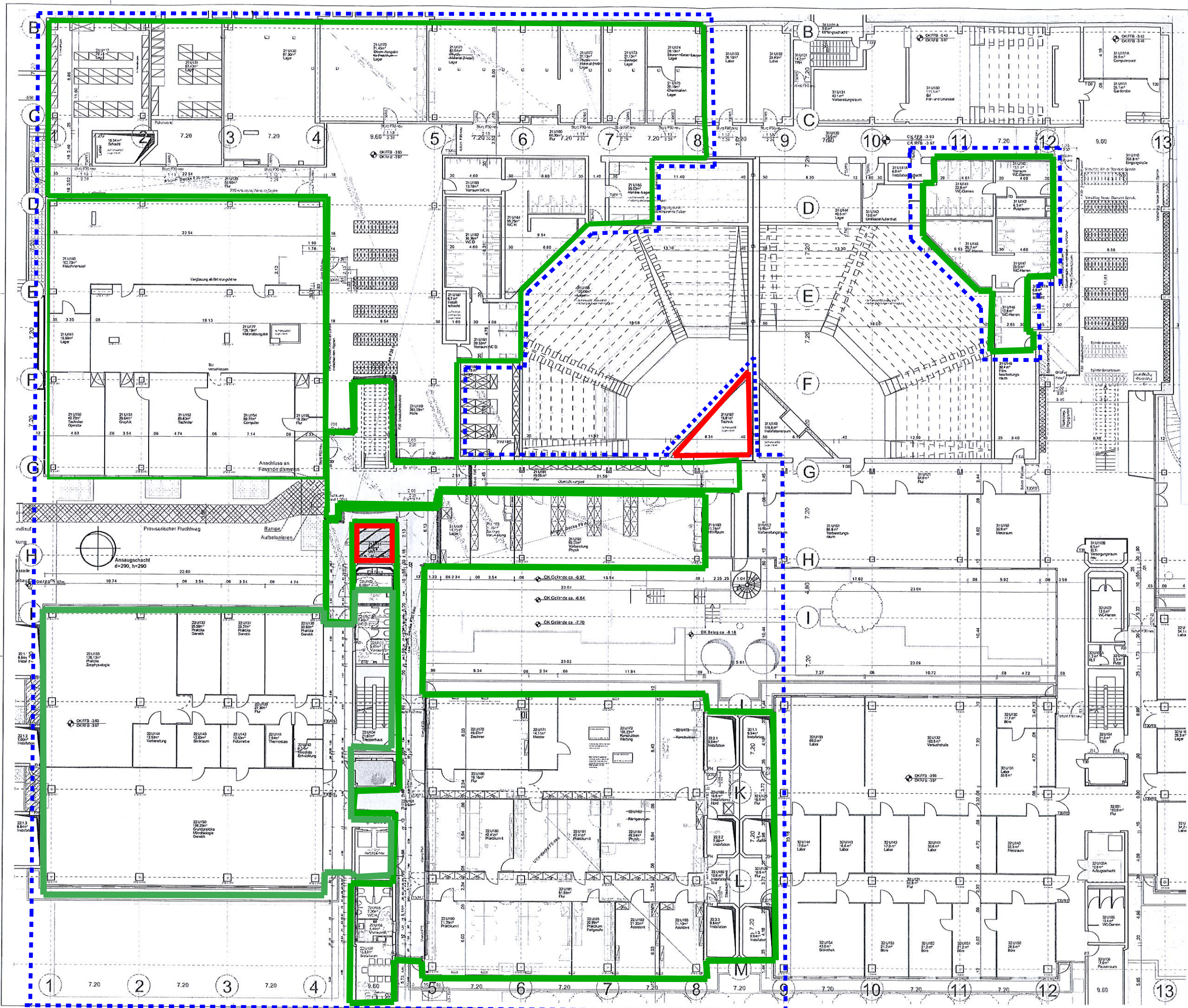

- Legende
- Abbruch
  - Neu
  - De- und Remontage

- Raum ist noch nicht untersucht
- Raum ist zur Nutzung freigegeben (siehe Anlage Raumkennzeichnung)
- Beschränkter Zutritt (siehe Anlage Raumkennzeichnung)
- Zutritt gesperrt (siehe Anlage Raumkennzeichnung)
- Erkundungsgrenze

Stand 28.10.2016

Index	Datum	Änderungen / Ergänzungen	Name
02	30.05.2015	Aufschlagl. Tür 21.U191 geändert, Raumbez. Kerrzone	ys
01	30.04.2015	Kerrzone BT 22.3 ergänzt	ys
00	24.11.2014		vk

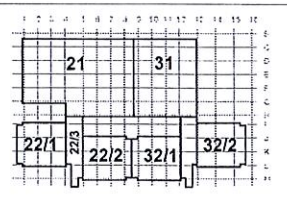

+ 0.00 = + 386.50 ü.N.N.

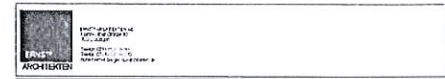

UNIVERSITÄTSBAUAMT STUTTGART UND HOHENHEIM  
 Gallienstraße 9 | Telefon 07141458-2145  
 70559 Stuttgart (Hohenheim) | Telefon 07141458-2155

Sanierung Biologie I+II  
 4. Bauabschnitt, Teil 2  
 Universität Hohenheim

Gesamt	A5 G30 01 02
Grundriss Ebene U1	1:100
Gesamplanung	Blatt A0: 1189 x 841
Datum	20.05.2015
gezeichnet	ys

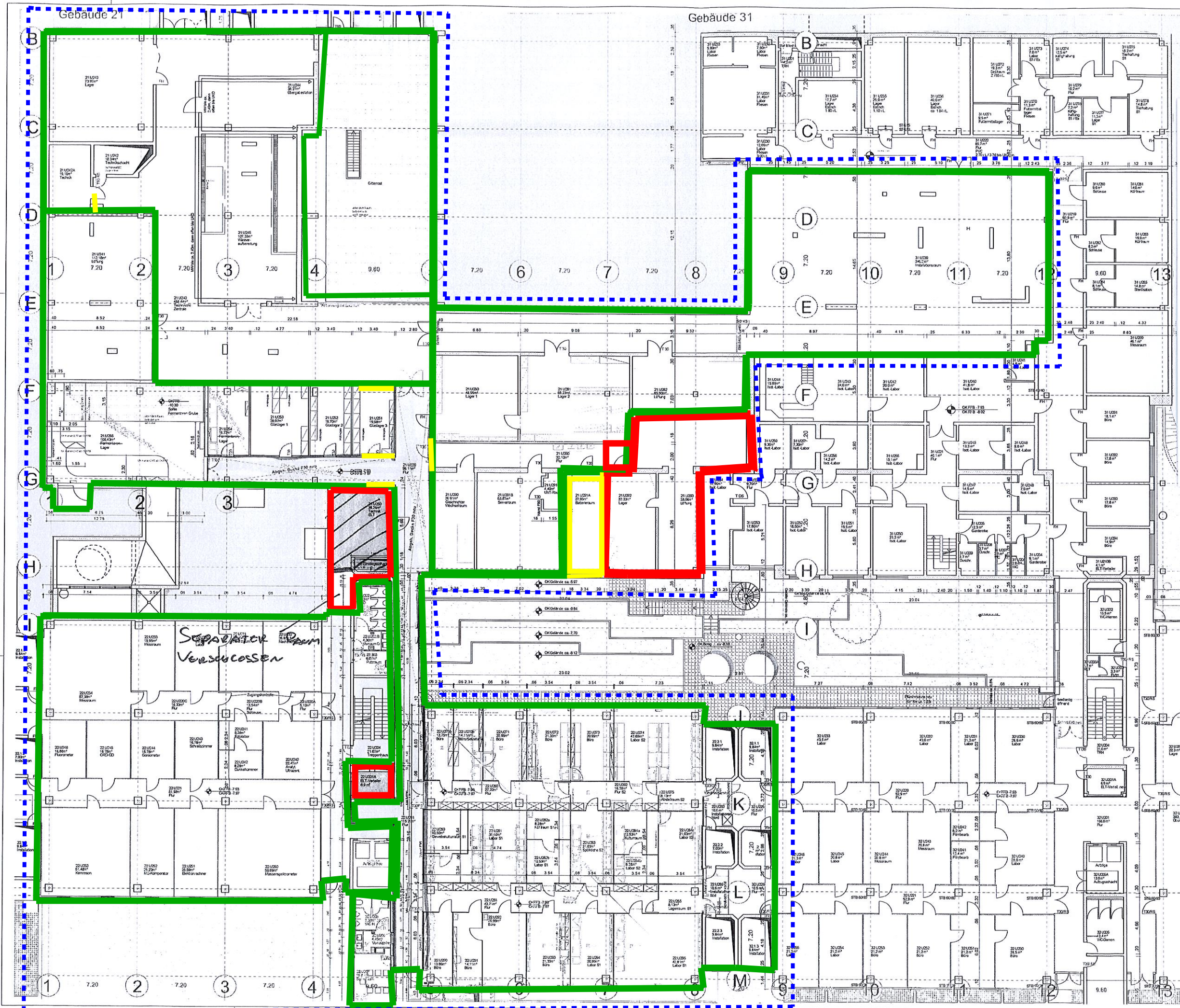

Legende

	Abbruch
	Neu

- Raum ist noch nicht untersucht
- Raum ist zur Nutzung freigegeben (siehe Anlage Raumkennzeichnung)
- Beschränkter Zutritt (siehe Anlage Raumkennzeichnung)
- Zutritt gesperrt (siehe Anlage Raumkennzeichnung)
- Erkundungsgrenze

Stand 28.10.2016

Index	Datum	Änderungen / Ergänzungen	Name
01	30.04.2015	Kernraum Nr. 22.3 ergänzt	ys
02	24.11.2014		vk

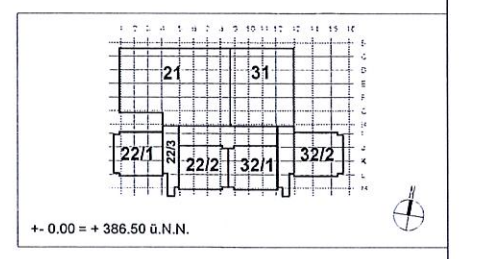

**UNIVERSITÄTSBAUAMT STUTTGART UND HOHENHEIM**  
 Galberstraße 9 | Telefon 0711 6459-2745  
 70599 Stuttgart (Hohenheim) | Telefon 0711 6459-2755

**Sanierung Biologie I+II**  
 4. Bauabschnitt - 10.2  
 Universität Hohenheim

Gesamt  
 Grundriss Ebene U2  
 Gesamtplanung

**A5 G 20 01 01**  
 Maßstab: 1:100  
 Blatt: A0: 1189 x 841  
 Datum: 30.04.2015  
 Gezeichnet: ys

